

Straatgras

Berichten uit het Natuurmuseum Rotterdam
ISSN 0923-9286 jaargang 8 nummer 3 oktober 1996



NATUUR
MUSEUM
ROTTERDAM

Het potvisskelet hangt!

Als u het nog niet via de media vernomen mocht hebben: hij hangt. De bouw van het Rotterdamse potvisskelet is voltooid. De 49 wervels, 10 paar ribben, twee bekkenbeentjes, twee borstvinnen, het borstbeen, het tongbeen, de schedel en de onderkaak met 45 tanden zijn door de preparateurs Hans Brinkerink en John Vegers - na ruim een maand puzzelen -

gereconstrueerd tot een compleet skelet. Het hangt aan slechts zeven dunne roestvrijstalen kabels in de glazen voorhal van het museum. Die ruimte verdient daarmee het predikaat 'de grootste museumvitrine van Nederland'. Wethouder J. van der Tak ontstak er op 4 oktober j.l. het licht en onthulde daarmee onze nieuwe blikvanger.

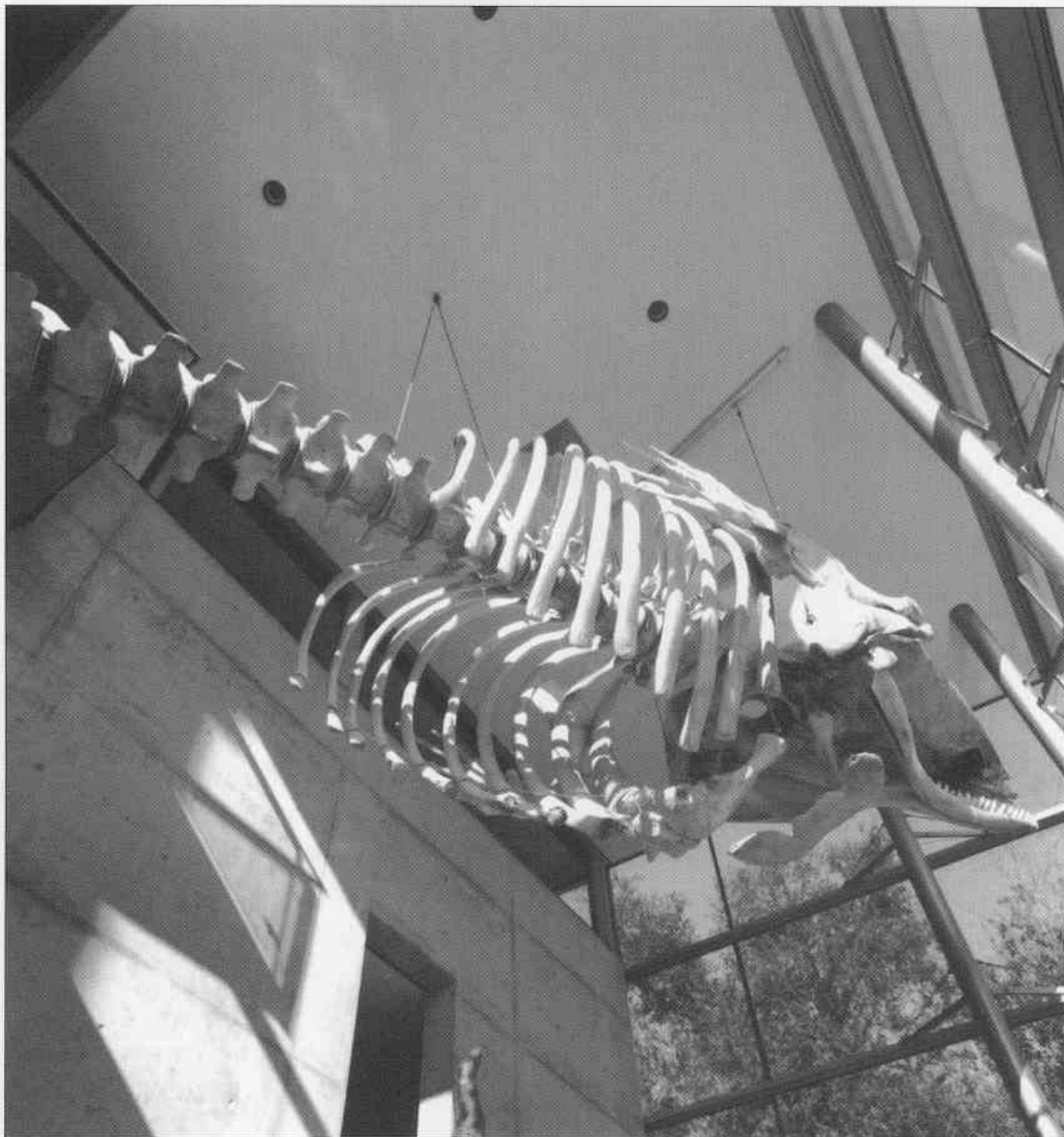

I N H O U D :

- De geschiedenis van het Natuurhistorisch museum Rotterdam deel 2
- De Collectiebeheerders aflevering 8
Bernard van Vondel
- Column:
Nieuwsgierigheid of seksisme?
- Museumnieuws:
Potvis kroon op het werk van preparateurs;
Potvistanden te koop;
Fietsroutes naar recreatiegebieden;
Secties met een luchtje;
Nieuwe tentoonstellingen;
Agenda

Het potvisskelet in de grootste museumvitrine van Nederland.
(foto: Rob 't Hart)